

REALIDAD COLONIAL CHILENA

Objetivo de La Clase : Caracterizar los diversos elementos que dan forma a la Colonia en Chile.



Nombre del Docente : Sebastián Alvarado A. / Equipo PIE
Curso : 2º Niveñ Medio
Jornada : Mañana
Email : sebastian.alvarado@ceiaept2.cl
pie@ceiaept2.cl

Semana : 2
Fecha : 8/03/2021 al 11/03/2021

CENTRO DE EDUCACIÓN
INTEGRAL DE ADULTOS



EDUCACIÓN BÁSICA Y MEDIA
PARA JOVENES Y ADULTOS



LA CLASE ANTERIOR:

- CONQUISTA
 - CONTEXTO EUROPEO Y AMERICANO
 - CONQUISTA DE CHILE
 - EXPEDICIONES
 - EFECTOS



ANTES DE ENTRAR EN TEMA: ¿Cómo se organizó el Imperio Español?

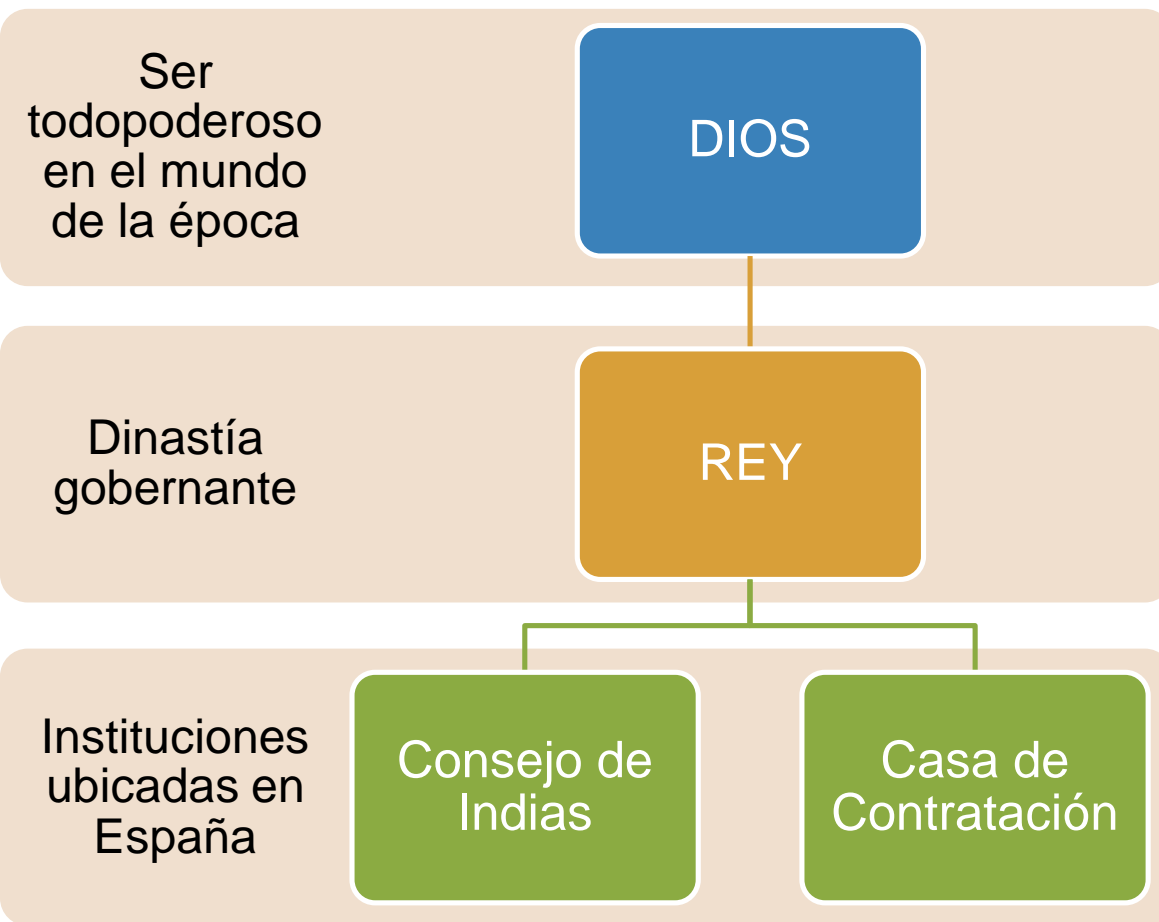

La **Casa de Contratación**, ubicada en Sevilla, era la institución preocupada de todos los asuntos económicos entre las colonias y España. El **Consejo de Indias** era la institución preocupada de todo lo referido a las colonias españolas.

Mientras tanto, en América

Encargados de la administración Imperial en América

Originalmente eran dos: Nueva España y Perú. En el siglo XVIII se crean los de Nueva Granada y del Río de la Plata

Virreinos

Nueva España

Nueva Granada

Perú

Río de la Plata



Virreinos
Españoles
en
América

Máximas extensiones territoriales en América

Virreinos

Divisiones menores, por ejemplo las Capitanías Generales son zonas de Frontera.

Capitanías
Generales

Audiencias



Pintura de Francisco Subercaseaux (1907), donde se ve a Diego de Almagro saliendo de expedición hacia Chile, lugar que sería llamado el “Flandes Indiano” debido al enfrentamiento que tendrán con el pueblo Mapuche, este conflicto valió que el territorio chileno fuer considerado una Capitanía General.

Los Niveles inferiores

CAPITANIA
GENERAL –
REAL
AUDIENCIA

Instituciones

Cabildos

Corregimientos

Real Audiencia

Características

Simil a las
comunas
actuales

Encargados de
provincias

Tribunales de
Justicia en
primera
Instancia



MUNDO COLONIAL

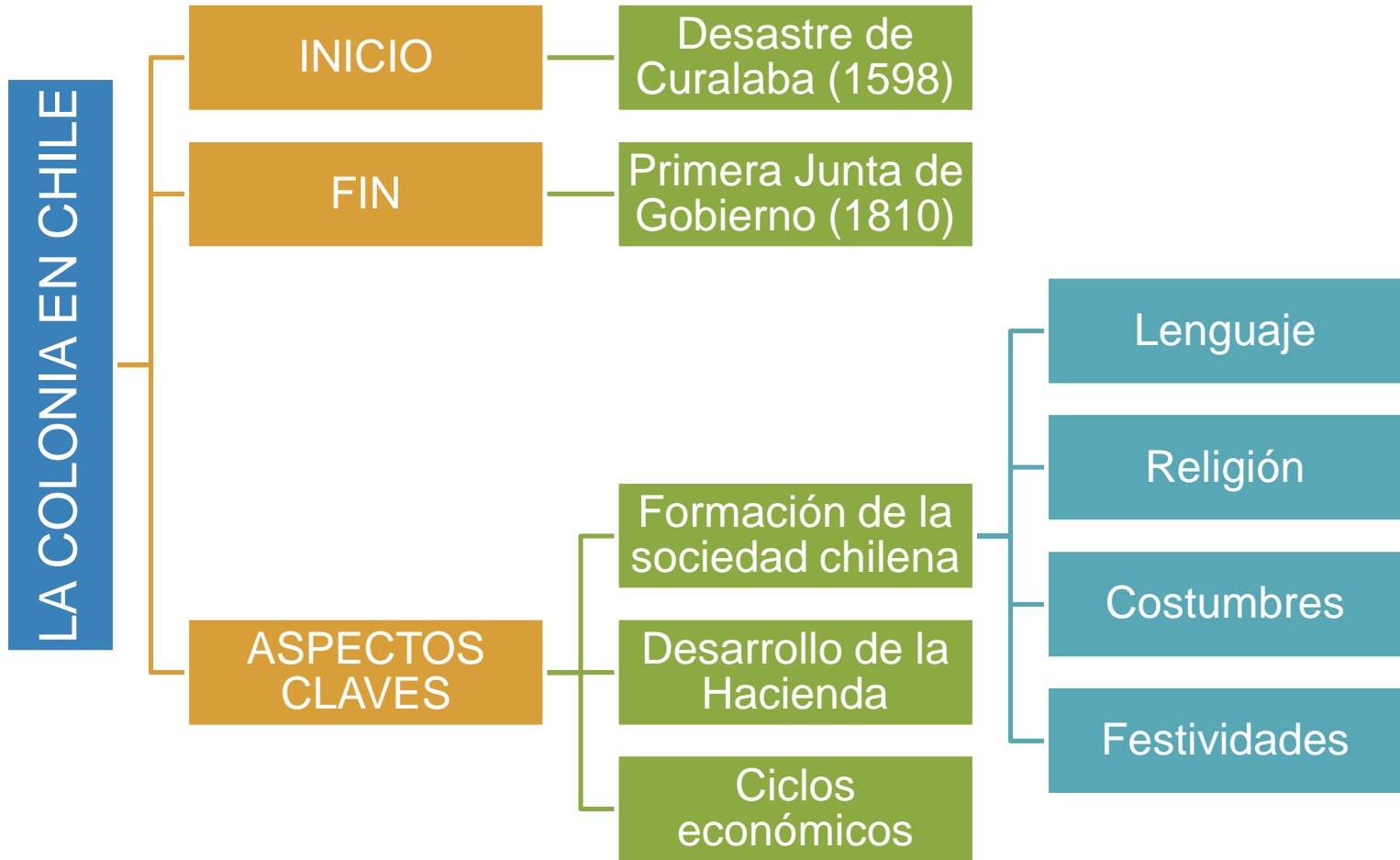



SOCIEDAD CHILENA

SOCIEDAD CHILENA



Imagen del Cristo de Mayo, ubicado en la región Metropolitana.



SOCIEDAD COLONIAL

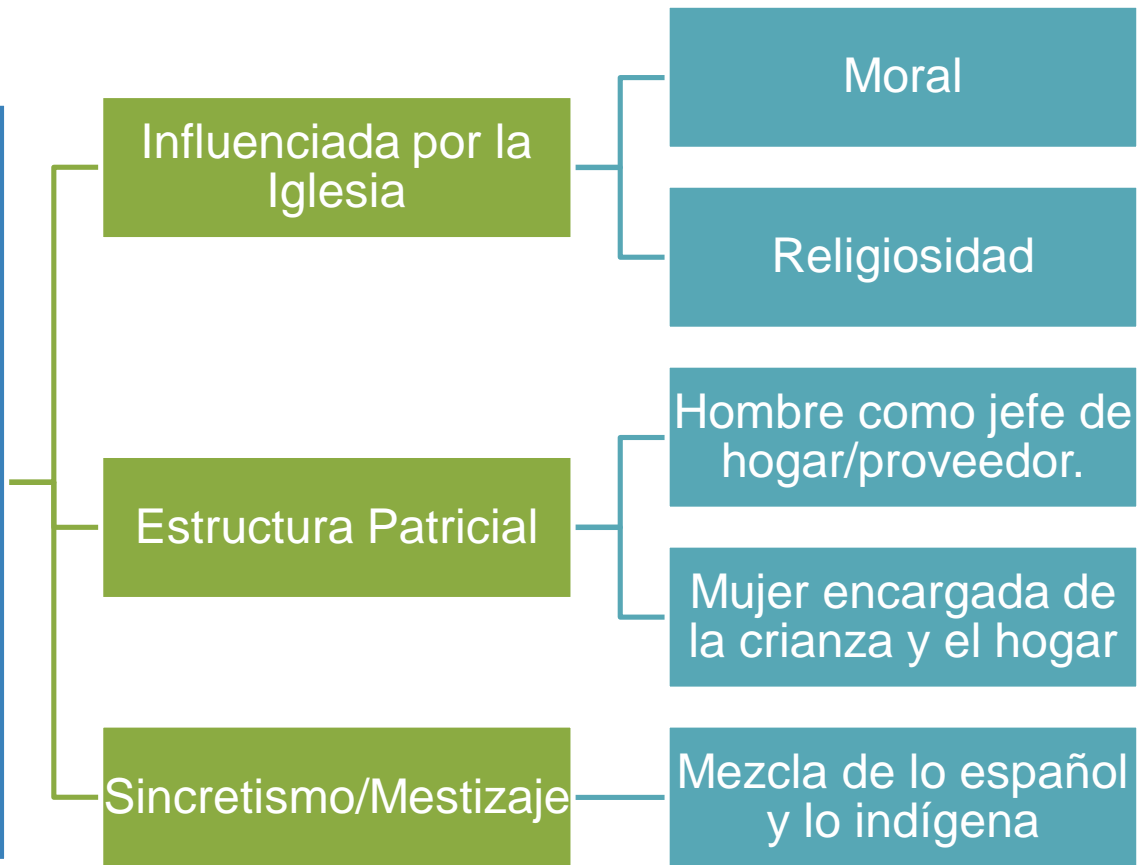

Imagen que representa el mestizaje que se dió en la América Española, esto se debe principalmente a que los españoles ya eran el resultado de un mestizaje que se venía dando desde siglos atrás.

Penínsular (Español): Aquel que proviene de España.

Criollo: Hijos de españoles nacidos en América.

Mestizos: Es aquel que es hijo de español e indígena.

Indígenas: Son los nativos americanos.

Negros y esclavos: Estos eran considerados cosas.

LENGUAJE, RELIGIOSIDAD, COSTUMBRES, FESTIVIDADES

Aspectos
Culturales

Lenguaje

Palabras, Nombres indígenas son adoptados en el español.

Religión Católica

Referente de la vida diaria en el mundo colonial

Costumbres

Juegos locales y desarrollo de la vida social en las Plazas de armas.

Festividades

Ligadas principalmente a lo religioso



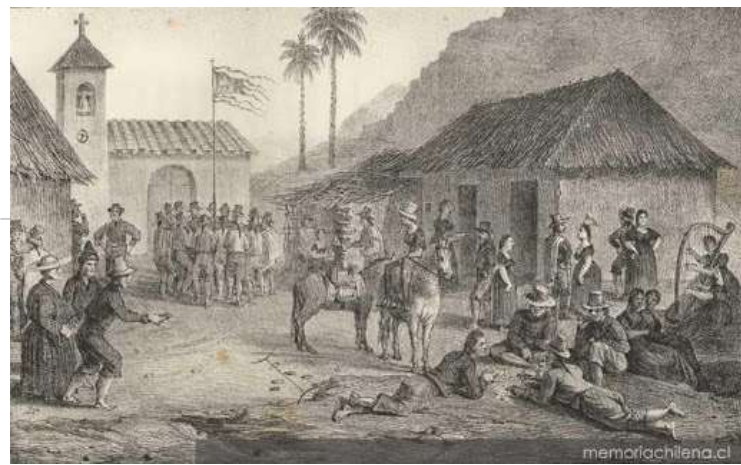

LA HACIENDA

Unidad económica productiva donde se desarrolla gran parte de la vida colonial

A nivel Económico

Desarrollo de la actividad agrícola y ganadera

Subsistencia y el Comercio

A nivel Social

Desarrollo de una estructura social

Esta sociedad será la base del Chile actual



CICLOS ECONÓMICOS COLONIALES

CICLO AURÍFERO

- Se da durante el siglo XVI, basándose en el sistema de lavaderos.
- Resulta poco rentable por la baja cantidad de oro obtenida.

CICLO GANADERO

- Se da durante el siglo XVII, se basa en el aprovechamiento del animal (Carne, Leche, Grasa, Cartílagos, Piel)

CICLO TRIGUERO

- Se da durante el siglo XVIII, tras un terremoto que azota la capital del Virreinato del Perú, Lima. Quién se avoca a la reconstrucción



En síntesis

- Organización Imperial Española en América
 - Estructura
- Mundo Colonial
 - Concepto
 - Características Generales
 - La Hacienda
 - Ciclos Económicos.

GUÍA DE TRABAJO 2: MUNDO COLONIAL

NOMBRE		NIVEL	2º NIVEL MEDIO
FECHA		JORNADA	MAÑANA
OBJETIVO	CARACTERIZAR LOS DIVERSOS ELEMENTOS QUE DAN FORMA A LA COLONIA EN CHILE.		

I. A PARTIR DE LOS CONTENIDOS VISTOS, RESPONDA:

1) COMPLETE la siguiente pirámide social colonial, indicando **el nombre del grupo** y **una descripción de este**.

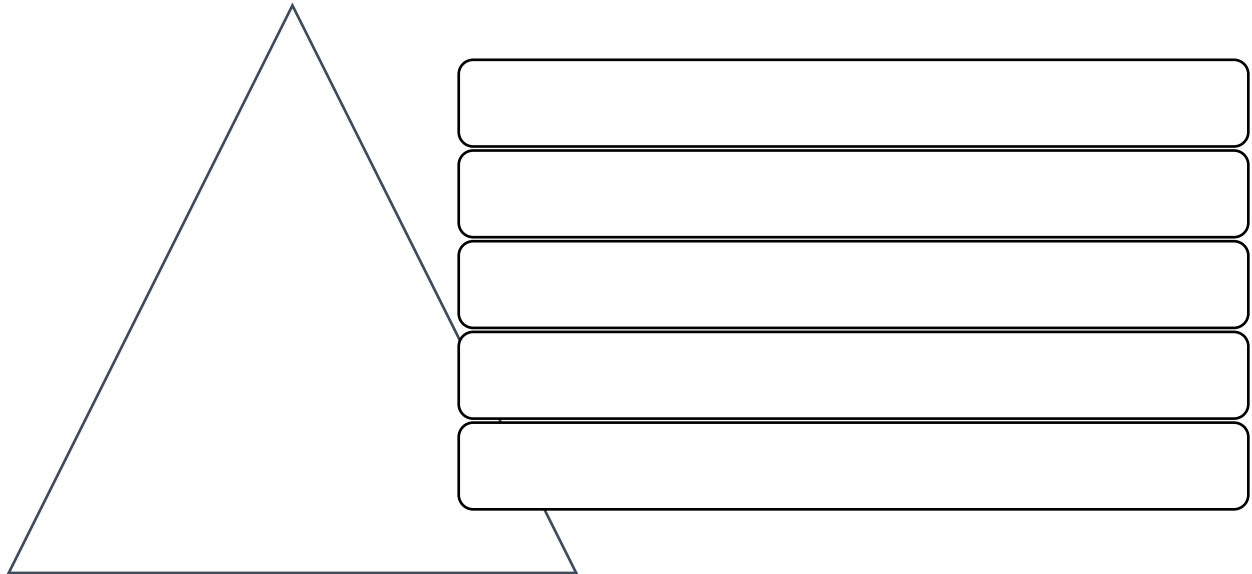

2) ¿CUÁLES fueron **las principales instituciones** dedicadas a los asuntos americanos?
Definalas.

3) ¿QUÉ es un **Virreinato**? Nombre los virreinos existentes en américa a finales del siglo XVIII



- 4) **¿Por qué podemos plantear** que la sociedad colonial chilena presenta una estructural Patricial (patriciado)? Fundamente.

- 5) DESCRIBA las características económicas y sociales que presenta la Hacienda colonial en Chile.

PREGUNTA ESENCIAL 2: ¿Cuáles fueron los ciclos económicos que se desarrollan durante la época colonial en Chile? Describa cada uno de ellos.